

**SCHEDA TECNICA TERRENI - Codice 090V/00159****Localizzazione dei terreni****Provincia** Vicenza**Comune** Gallio**Località** \_\_\_\_\_**Dati catastali**

Comune	Foglio di mappa	N. part. catastale	Coltura	Classe	Superficie cat. (Ha)	R.D.	R.A.	Coordinate geografiche
Gallio	34	95	pascolo	2	0,4478	5,78	4,63	45.893347, 11.583182
Gallio	34	96	bosco ceduo	2	0,3023	2,81	0,47	45.893347, 11.583182
Gallio	34	154	pascolo	3	0,4139	4,28	3,21	45.893810, 11.578933
Gallio	34	307	incolto sterile		0,0193			45.893810, 11.578933
Gallio	37	132	seminativo	3	0,1409	4,00	2,91	45.892384, 11.587248
Gallio	37	133	incolto sterile		0,0233			45.892384, 11.587248
Gallio	37	134	prato	3	0,1443	4,84	2,98	45.892384, 11.587248
Gallio	37	135	seminativo	3	0,2066	5,87	4,27	45.892384, 11.587248
Gallio	37	137	prato	3	0,4089	13,73	8,45	45.892384, 11.587248
Gallio	37	138	pascolo ba	2	0,3173	1,80	0,82	45.892384, 11.587248
Gallio	37	139	prato	3	0,6700	22,49	13,84	45.892384, 11.587248
Gallio	37	140	pascolo ba	2	0,3467	1,97	0,90	45.892384, 11.587248
Gallio	37	141	seminativo	2	0,1167	3,97	3,01	45.892384, 11.587248
Gallio	37	142	seminativo	4	0,4442	10,32	9,18	45.892384, 11.587248
Gallio	37	181	prato	3	0,2674	8,98	5,52	45.892384, 11.587248
Gallio	37	182	seminativo	4	0,2860	6,65	5,91	45.892384, 11.587248
Gallio	37	225	prato	3	0,0240	0,81	0,50	45.892384, 11.587248
Gallio	37	226	prato	3	0,0770	2,58	1,59	45.892384, 11.587248
Gallio	37	250	prato	3	0,0390	1,31	0,81	45.892384, 11.587248
Gallio	37	251	prato	3	0,0290	0,97	0,60	45.892384, 11.587248
Gallio	37	253	prato	3	0,0880	2,95	1,82	45.892384, 11.587248
Gallio	37	254	prato	3	0,0140	0,47	0,29	45.892384, 11.587248
Gallio	37	255	seminativo	4	0,0709	1,65	1,46	45.892384, 11.587248

Gallio	38	10	seminativo	2	0,2976	9,99	7,68	45.891331, 11.591042
Gallio	38	74	prato	3	0,0180	0,60	0,37	45.891331, 11.591042
Gallio	38	78	prato	3	0,2390	8,02	4,94	45.891331, 11.591042
Gallio	38	80	prato	3	0,2077	6,97	4,29	45.891331, 11.591042
Gallio	38	493	prato	3	0,0700	2,35	1,45	45.891331, 11.591042
Gallio	38	494	prato	3	0,0120	0,40	0,25	45.891331, 11.591042
<b>TOTALE</b>					<b>5,7418</b>	<b>136,56</b>	<b>92,15</b>	

#### Ripartizione per qualità di coltura

Catastale	Superficie Ha.	Attuale	Superficie Ha.
prato	2,3083	prato stabile	3,5000
pascolo	0,8617	pascolo	1,8000
pascolo ba	0,6640	macchia e tare	0,4418
seminativo	1,5629		
bosco ceduo	0,3023		
incolto sterile	0,0426		
<b>TOTALE</b>	<b>5,7418</b>	<b>TOTALE</b>	<b>5,7418</b>

#### Caratteristiche e stato del terreno

<b>Altitudine</b>	1000 mslm
<b>Configurazione</b>	nd
<b>Giacitura</b>	acclive e molto acclive
<b>Esposizione prevalente</b>	nd
<b>Numero corpi fondiari</b>	7
<b>Natura agro-geologica terreni</b>	calcareo, strato arabile 20 cm
<b>Granulometria</b>	preseza di scheletro di medie e grosse dimensioni
<b>Grado di fertilità</b>	medio - bassa
<b>Sistemazione del terreno</b>	naturale
<b>Proprietà</b>	piena
<b>Disponibilità</b>	rilascio da eseguire

**Localizzazione tramite coordinate geografiche** 45.892384, 11.587248;45.891331, 11.591042

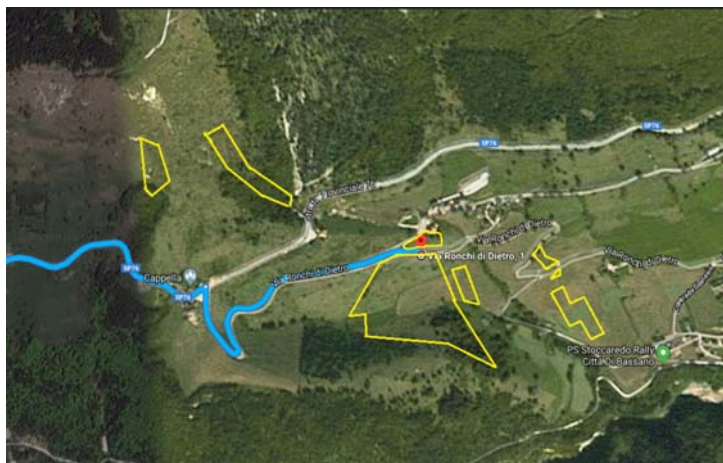

*Nella vendita, a cancelli aperti, è garantita la consistenza del fondo nel rispetto dei dati catastali, come da scheda allegata, e non lo stato di fatto degli eventuali fabbricati e delle colture presenti.*